

PŮDORYS VSTUPU - EPS
měřítko 1:50

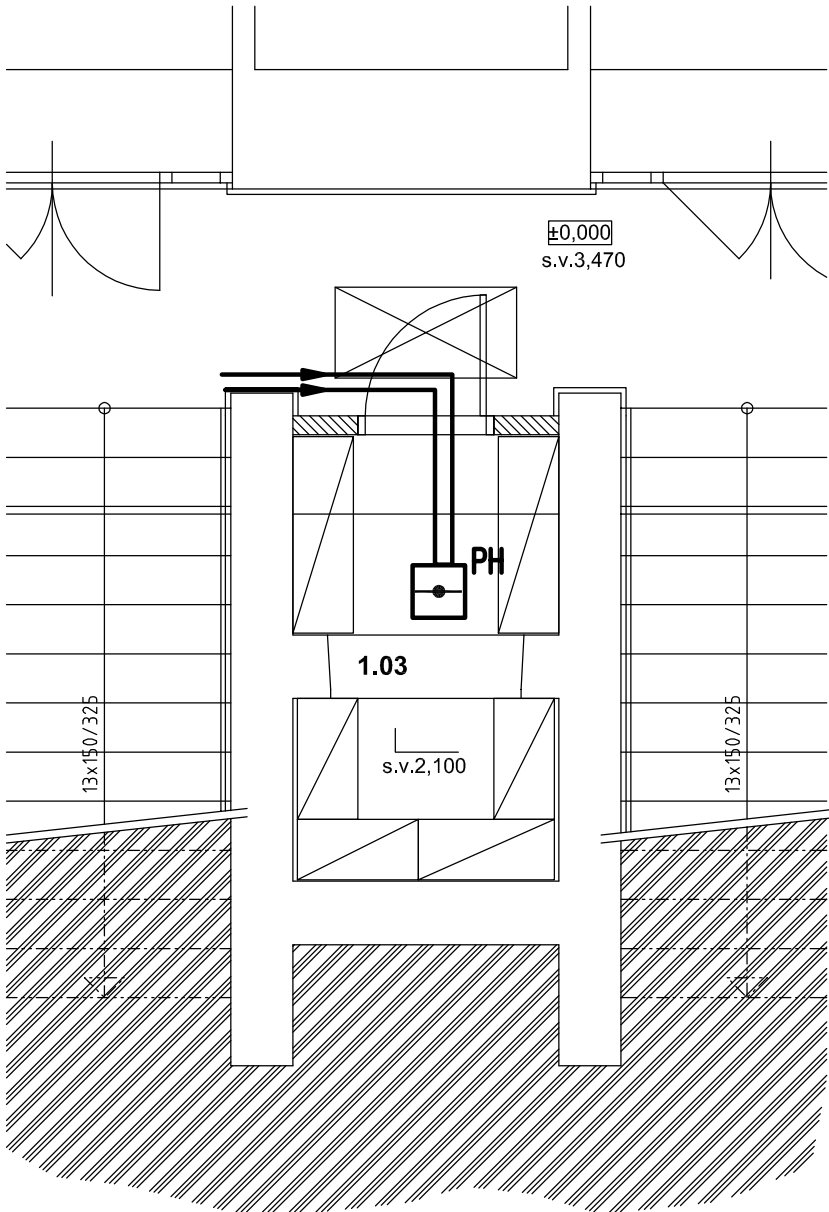
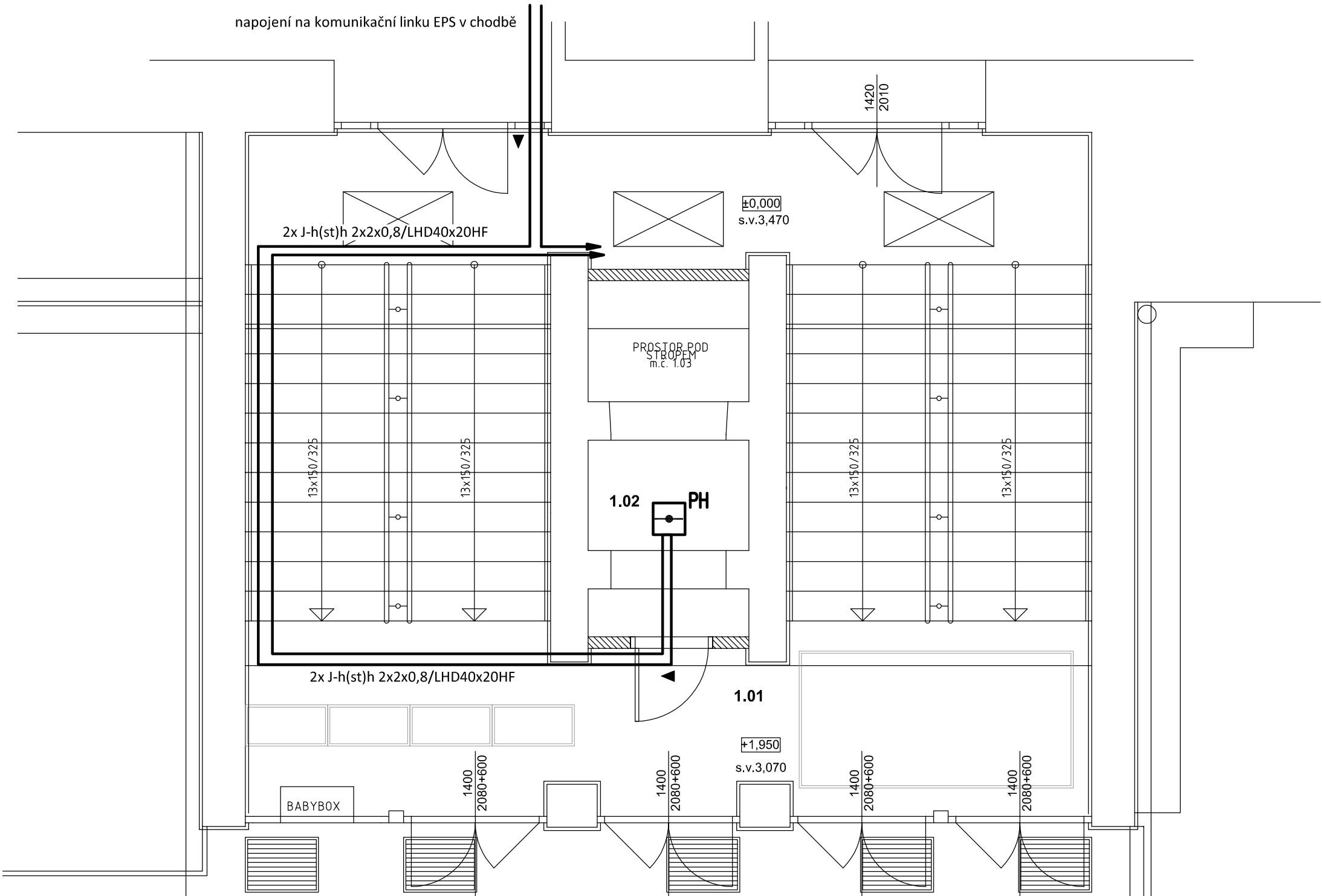

LEGENDA EPS:

- MÍSTO NÁPOJENÍ NA NOVOU INSTALACI
- PROPOJOVACÍ KRABICE LINKOVÁ
- ^{PH} POŽÁRNÍ HLÁSIČ OPTO-TEPELNÝ

Půdorys stávajících rozvodů EPS s doplněním trasy

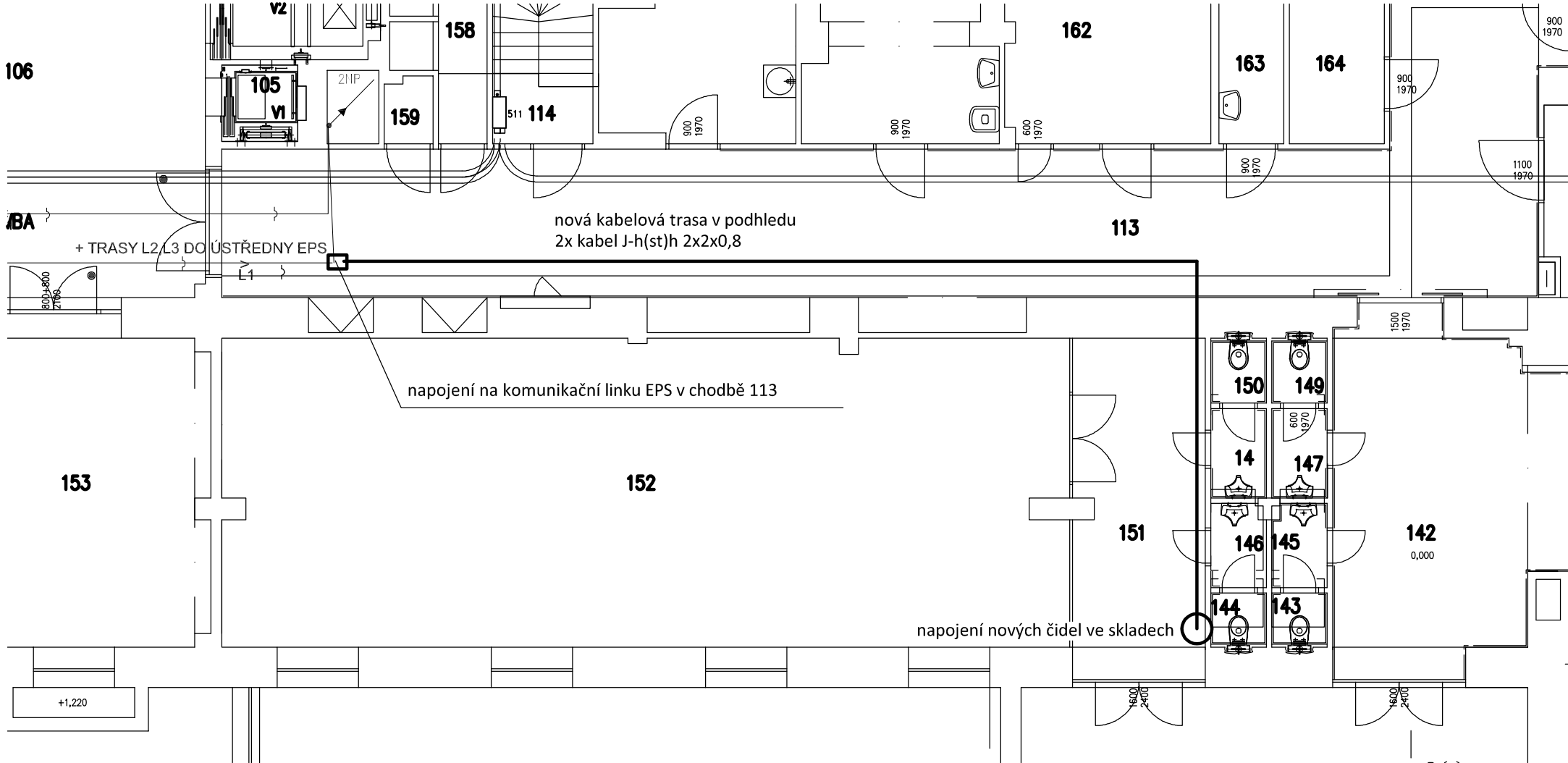

LEGENDA MÍSTNOSTÍ

| Č.m. | Název místnosti | Plocha (m2) | Poznámka |
|------|---------------------|-------------|----------|
| 1.01 | Schodišťový prostor | 58,19 | |
| 1.02 | Sklad | 3,58 | |
| 1.03 | Sklad | 5,00 | |
| | | 66,77 m² | |

| | | | | | | |
|------------------------|--|---------------------------|--------------|---|------------------|-------------|
| Zodpovědný projektant: | | HIP | |  | PROJEKTANT AKCE: | |
| Ing. Jan Benda | | Ing. J. Handšuhová Smutná | | | | |
| Kraj: | Karlovarský | SÚ: | Karlovy Vary | M. Klimešová - 3D PROJEKT Úvalská 604/2, 360 09 K. Vary IČO: 722 70 179, Tel. 731 409 028 | | |
| Investor: | KKN a.s., nem. Karlovy Vary, Bezručova 19, 360 66 Karlovy Vary | | | | | |
| Akce: | Karlovarská krajská nemocnice a.s. - Pavilon B Stavební úpravy v prostoru vstupního schodiště a vnějšího parteru | | | Formát: | 6A4 | Číslo paré: |
| | | | | Stupeň: | DSP+DPS | |
| | | | | Č. zak.: | E-2206 | |
| | | | | Datum: | 01/2022 | |
| Objekt: | D1.4a - Zařízení silnoproudé elektrotechniky a EPS | | | Měřítko: | 1:50 | |
| Název: | PŮDORYS VSTUPU - EPS | | | Číslo výkresu: | | |
| | | | | D.1.4a / 04 | | |